“Asumimos el *respeto* como eje fundamental de encuentro y entendimiento”

unab
Instituto Caldas

HORARIO DE ATENCIÓN A PADRES
AÑO 2024

MAESTROS BACHILLERATO				
No.	***NOMBRE DOCENTE***	***Correo electrónico***	***DIA HORA DE ATENCIÓN DE PADRES***	**Grado Director de grupo/ docente asignaturas**
1	Consuelo Parra Rodríguez	cparra@unab.edu.co	Lunes 7:20-8:10 a.m	Directora 6°B Docente de Lengua Castellana 6 A-B-C Docente de Lectura 6 A- B-C, 7A, 8A
2	Heidy Karina Cáceres Cala	hcaceres595@unab.edu.co	Lunes de 7:20am a 8:10am	Directora de grupo de 7°C Docente de Lengua castellana de séptimo grado Docente de Lectura de Décimo grado
4	Kelly Johanna Palacios Robles	kpalacios@unab.edu.co	Miércoles 7:20am-8:00am	Lengua castellana 10° Expresión corporal, 9, 10 y 11
5	**Jazmín Andrea Cely**	**jcely452@unab.edu.co**	Lunes	Lengua

“Asumimos el *respeto* como eje fundamental de encuentro y entendimiento”

	Penagos		7:20- 8:10	castellana 8A-8B-8C-8D Directora de grupo 8D
6	**Paula Marcela Florez Osorio** 	**pflorez793@unab.edu.co**	Lunes 6:30 - 7:10	Inglés 9°B-C-D Co-Directora 9°B
8	Julie Esmeralda Torres Alvarez 	jtorres844@unab.edu.co	Lunes 6:30 - 7:20	Co- directora Grado 6°A Inglés Grado 6°
9	LINA MORENO 	lmoreno211@unab.edu.co	jueves 7:20 - 8:10	Codirectora Grado 11°B Inglés
10	*Johanna Puentes Celis* 	***jpuentes567@unab.edu.co***	*Miércoles* *6:30am a 7:20 am*	Inglés 8A, 8B
11	Juan Sebastián Quintero	jquintero246@unab.edu.co	***Martes 7:20 a.m a 9:20 a.m***	Inglés 8C,8D , 9A (Director de grupo 8C)

“Asumimos el *respeto* como eje fundamental de encuentro y entendimiento”

11	Maria Alejandra Bayona	mbayona571@unab.edu.co	**Miércoles 10:10 a.m - 11:00 a.m**	Matemáticas 11A-11B-11C-9D (Director de grupo 11C)
12	Adriana Matajira		Lunes 6:40 - 7:10 am	Directora de grupo 8A Docente de matemáticas 7°B, 7°C, 8°A, 8°B
15	*Saily Quintero Mantilla*	squintero177@unab.edu.co	Miércoles 7:00-8:00am	Directora de grupo de 9c Docente de lengua castellana 9A-9B-9C-9D
16	Gennifer Lisseth Hernandez Pabon	ghernandez686@unab.edu.co	Lunes 6:40 - 7:10 am	Directora de grupo de 6A Docente de Matemáticas 6A-6B-6C-7A

17	*Fredy Leonardo Prada Pérez*	*fprada351@unab.edu.co*	*Miércoles 6:30 a 7:20 am*	*Director de Grupo 11A* *Física 10° y 11°*
18	PATRICIA MENDOZA	gmendoza352@unab.edu.co	*viernes 12:50 - 3:30*	Inglés 7a 7b 7c
19	Gisela Afanador Díaz 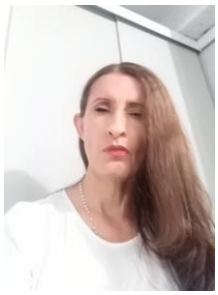	aafanador3@unab.edu.co	Jueves. Hora: 6:30 a 7:20 am	Coordinadora Área de Lengua Castellana. Maestra Lengua Castellana 11A, 11B y 11C.
20	Elizabeth Sánchez Jerez	esanchez455@unab.edu.co	Lunes Hora: 7:20 - 8:10	Director de grupo 9D Tecnologia e informatica 9A, 9B, 9C, 9D, 10A, 10B,10C, 11A, 11B, 11C Investigación 8A, 8B, 8C, 8D
21	German Camilo Fontecha Moreno	gfontecha649@unab.edu.co	Lunes 6:45 am - 7:45 am	Coordinador del Área de

				tecnología, Maestro de tecnología grados 6 y 7 Maestro de Artes plásticas grado 8
22	Wilmer José Rodríguez Díaz 	wrodriguez502@unab.edu.co	Lunes: 7:20 - 8:10 am.	Maestro de: **Expresión Corporal:** Grados 6, 7 y 8 **Tecnología e Informática:** Grado 8. **Investigación:** Grado 7. **Director de Grupo:** 8B
23	*Magda Lorena Martínez Sicachá* 	*mmartinez517@unab.edu.co*	*Lunes* *2:00 - 3:00*	*Docente de Matemáticas* *8C - 8D* *9A-9B-9C*
24	*Alberto Eduardo Trujillo Quintero* 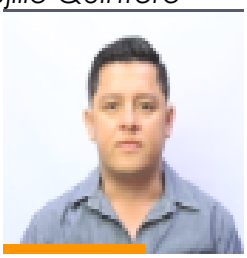	*atrujillo@unab.edu.co*	*Jueves:* *7:20 - 8:10 am*	*Docente de Matemáticas y Economía* *10A-10B-10C* *11A-11B-11C*
26	**Yuli Katerine Bautista Cordero**	ybautista574@unab.edu.co	Lunes 6:30 a 7:20 am	●Ciencias naturales 8°

	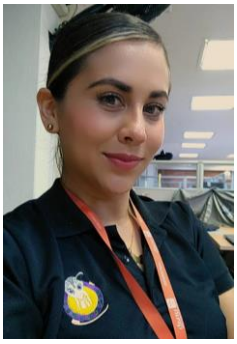			
27	Brayan Stiven Gomez Perez	bgomez98@unab.edu.co	Lunes 7:20- 8:10 am	Docente de Ciencias Naturales e investigación (Cursos: 6A, 6B, 6C y 6D). Docente de Química y Física (Cursos: 9A, 9B, 9C y 9D).
28	*Juan Camilo Manrique Pinto*	*jmanrique713@unab.edu.co*	*jueves 6:30- 7:20am*	Director de grupo 7A. Docente de: Ciencias Naturales (Cursos: 7A, 7B, 7C). Investigación 9A, 9B, 9C, 10A, 10B y 10C
29	**Victor Hugo Contreras Ortiz**	vcontreras165@o365.unab.edu.co	Lunes 6:30 am - 7:20 am	Director de grupo de 9A Docente de ciencias naturales 9A - 9B - 9C - 9D 10A – 10B – 10C 11A – 11B- 11C

30	Carolina Esteban Cifuentes	cesteban292@unab.edu.co	Martes 6:30-7:20am	Directora de grupo 10A. Docente de química 10° y 11°
31	Leidi Díaz Buitrago	ldiaz399@unab.edu.co	Martes: 6:30 - 7:20	Directora de grupo 9 B Ética y filosofía 9B - 9C - 9D 10A - 10 B- 10 C
32	*Elena Mireya Brijaldo Moreno*	*ebrijaldo@unab.edu.co*	*martes 6:30 - 7:30*	*Dibujo Técnico 6A-6B-6C-7A-7B-7C-8D, 9A, 9B, 9C, 10A, 10B, 10C, 11A, 11B, 11C*
33	*Ana María Díaz Carrera*	adiaz685@unab.edu.co	Lunes y Martes 6:30 a 7:10 a.m.	Maestra de **MÚSICA** Bachillerato Co-directora grado 7° A

34	Gerson David Sorza Cabrera	gsorza@unab.edu.co	*Miércoles:* *6:30 - 7:20 am*	**Ética y Filosofía.** *11 (A-B-C-)*
35	Andrés Parra	jparra250@unab.edu.co	*Martes:* *6: 30- 7: 20 am*	Director de grupo 6° C Docente de Ciencias Sociales 6° C; 7° A,B,C.
35	Luz Janneth Ortiz Santos	lortiz193@unab.edu.co	Jueves 7:20-8:10 am	Sociales. 6°-A 6°-B 11° A- 11° -B 11°-C
36	Yarithza Antonia Pinto Pedraza	ypinto333@unab.edu.co	Jueves 7:20 - 8:10 a.m	Sociales 9°-A-B-C-D 10° A -B - C
37	*Alexander Churio Santos*	*achurio@unab.edu.co*	*Martes de 8:30 am a 9:20am*	Educación física, deporte y recreación *6a*

				6b *6c* *8a* *8b* *8c* *8d*
38	Miguel Enrique Escudero Hernández 	mescudero@unab.edu.co	Viernes 7:50 - 8: 50am	Educación física, deporte y recreación 7A 7B 7C 10A 10B 10C
39	**Giavanny Alfredo Peinado RIncón** 	gpeinado@unab.edu.co	Jueves 7:30 - 8: 30 am	Educación física, deporte y recreación 9a,b,c,d 11 a, b, c
40	Diego Felipe Toloza Manosalva 	dtoloza333@unab.edu.co	Lunes 7:20-8:10	Ética y filosofía 6° (a-d-c) 7° (a-b-c) 8° (a-b-c) 9° (a)

“Asumimos el *respeto* como eje fundamental de encuentro y entendimiento”

41	Andrés Quintero Díaz	mquintero208@unab.edu.co	Miércoles 7:20-8:10	Sociales 8° (a-b-c-d)