Podporné opatrenia (PO)

O vyjadrenie na účel poskytnutia podporného opatrenia možno vtedy, ak je opodstatnený dôvod predpokladať, že dieťa alebo žiak potrebuje podporu na to, aby sa plnohodnotne zapojil do výchovy a vzdelávania.

Žiadateľom môže byť:

- ✓ zákonný zástupca žiaka
- ✓ plnoletý žiak
- ✓ zástupca školského zariadenia (potrebný informovaný súhlas zákonného zástupcu)
- ✓ pedagogický / odborný zamestnanec školy (potrebný informovaný súhlas zákonného zástupcu)

Vyjadrenie k účelu poskytnutia podporněhoopatrenia musí obsahovať:

- ✓ návrh podporného opatrenia
- ✓ navrhovaný rozsah podporného opatrenia
- ✓ môže obsahovať aj časové obdobie a formu poskytovania PO

V prípade, ak škola nevie žiadateľovi poskytnúť vyjadrenie na účel poskytnutia podporného opatrenia, riaditeľ o toto vyjadrenie požiada zariadenie poradenstva a prevencie (ZPaP).

Podporné opatrenie sa poskytuje na základe vyjadrenia:

- ✓ pedagogického zamestnanca (učiteľ alebo školský špeciálny pedagóg), odborného zamestnanca školy.

- ✓ Zariadenia poradenstva a prevencie v rámci odbornej činnosti.

Vyjadrenie sa poskytuje žiadateľovi. V prípade, ak o vyjadrenie požiadal pedagogický alebo odborný zamestnanec, poskytuje sa aj zákonnému zástupcovi.

Na základe vyjadrenia môže riaditeľa školy požiadať o poskytnutie podporného opatrenia ten, komu bolo vyjadrenie poskytnuté (žiadateľ). Ku žiadosti priloží vyjadrenie na účel poskytnutia PO.

Požiadavka je adresovaná riaditeľovi školy. Riaditeľ poskytne žiadateľovi písomné vyjadrenie v lehote do 10 dní od požiadania. Vychádza z:

- ✓ personálnych
- ✓ priestorových
- ✓ materiálno-technických
- ✓ finančných

podmienok školy. Ktoré v písomnom vyjadrení zohľadní. Písomné vyjadrenie sa vždy poskytne zákonnému zástupcovi žiaka a/alebo žiadateľovi.

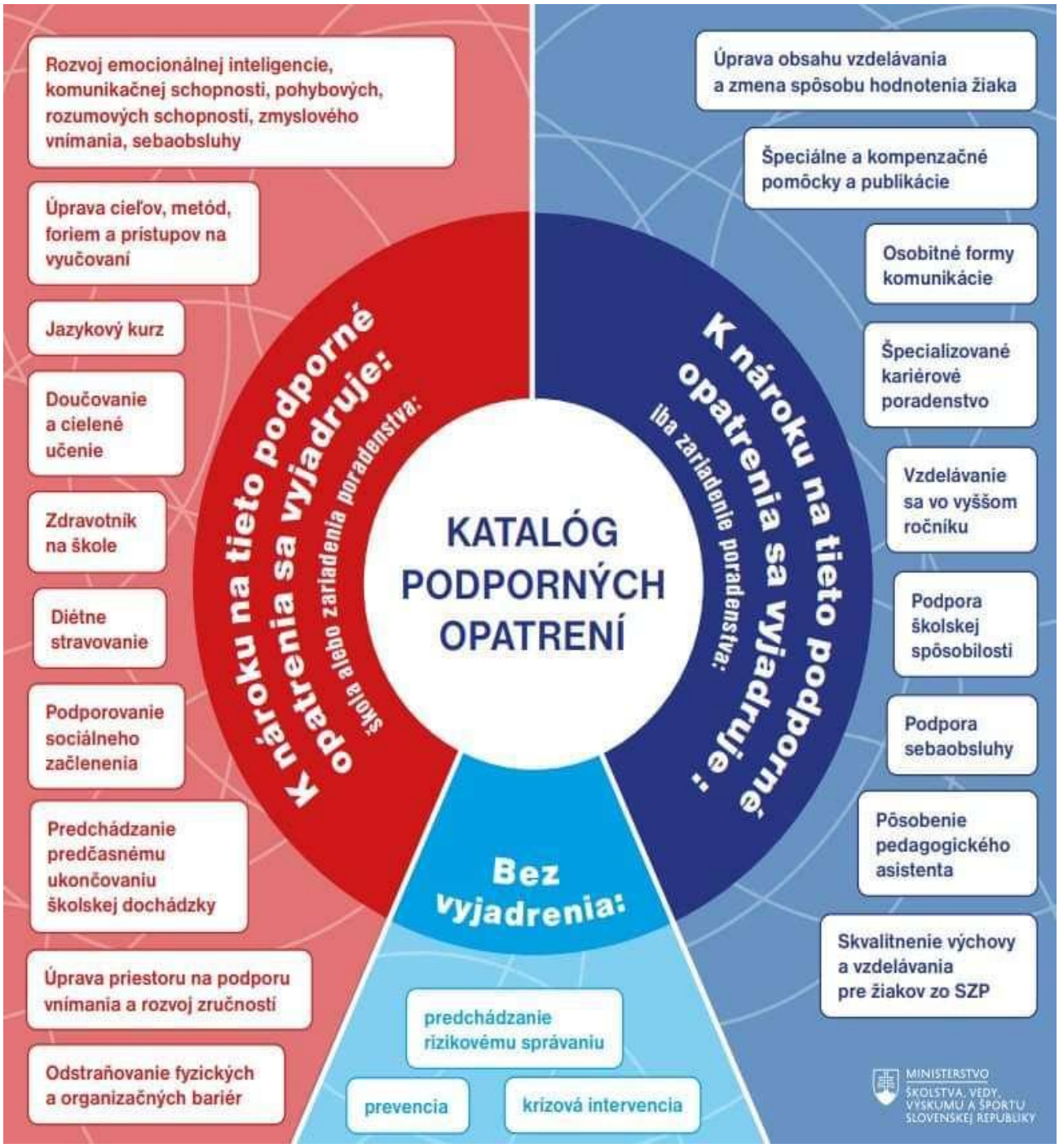
KATALÓG PODPORNÝCH OPATRENÍ
K nároku na tieto podporné opatrenia sa vyjadruje:
Škola alebo zariadenie poradenstva:
Rozvoj emocionálnej inteligencie, komunikačnej schopnosti, pohybových, rozumových schopností, zmyslového vnímania, sebaobsluhy
Úprava cieľov, metód, foriem a prístupov na vyučovaní
Jazykový kurz
Doučovanie a cielené učenie
Zdravotník na škole
Diétne stravovanie
Podporovanie sociálneho začlenenia
Predchádzanie predčasnému ukončovaniu školskej dochádzky
Úprava priestoru na podporu vnímania a rozvoj zručností
Odstraňovanie fyzických a organizačných bariér
K nároku na tieto podporné opatrenia sa vyjadruje:
Iba zariadenie poradenstva:
Úprava obsahu vzdelávania a zmena spôsobu hodnotenia žiaka
Špeciálne a kompenzačné pomôcky a publikácie
Osobitné formy komunikácie
Špecializované kariérové poradenstvo
Vzdelávanie sa vo vyššom ročníku
Podpora školskej spôsobilosti
Podpora sebaobsluhy
Pôsobenie pedagogického asistenta
Skvalitnenie výchovy a vzdelávania pre žiakov zo SZP
Bez vyjadrenia:
predchádzanie rizikovému správaniu
prevencia
krizová intervencia
MINISTERSTVO ŠKOLSTVA, VEDY, VÝSKUMU A ŠPORTU SLOVENSKEJ REPUBLIKY